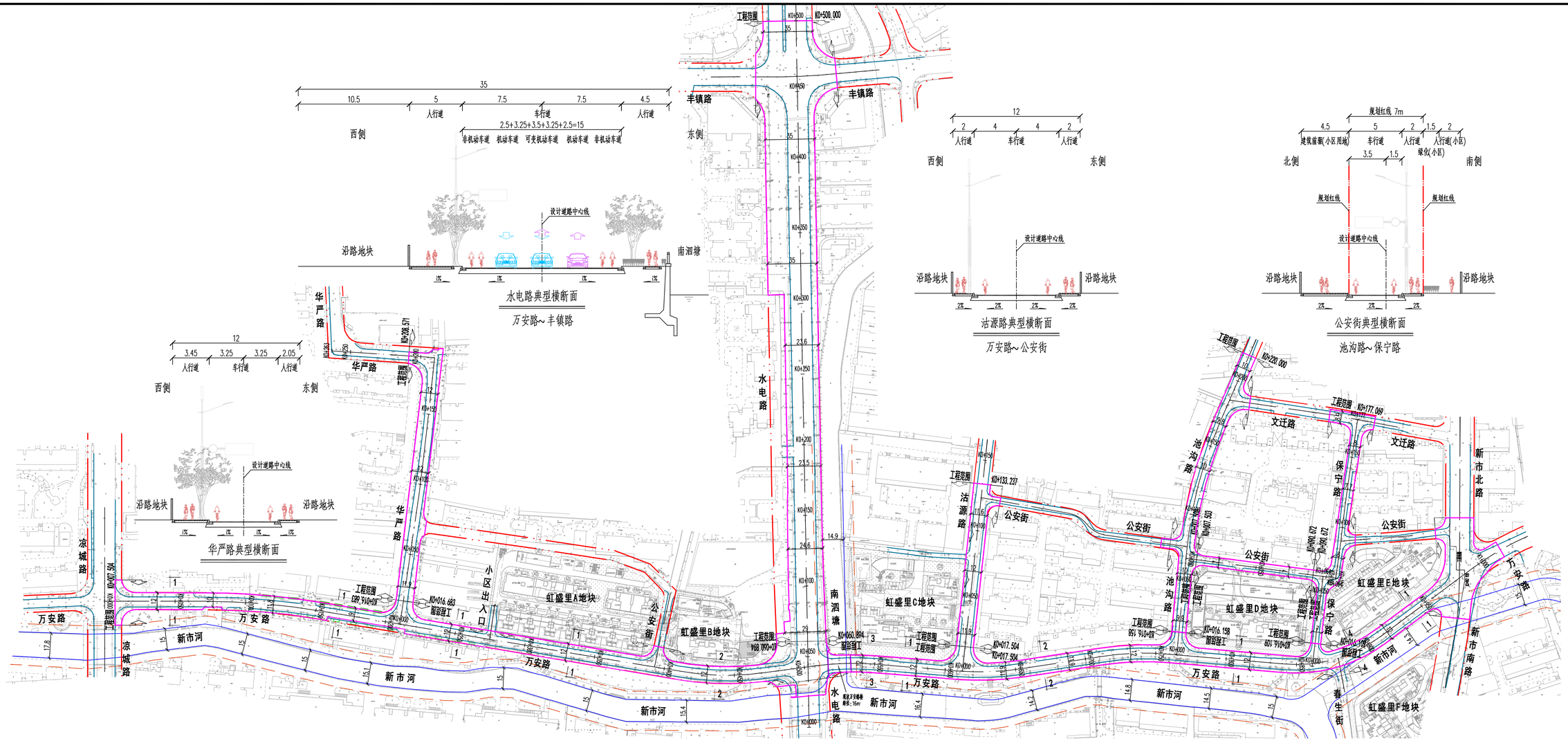

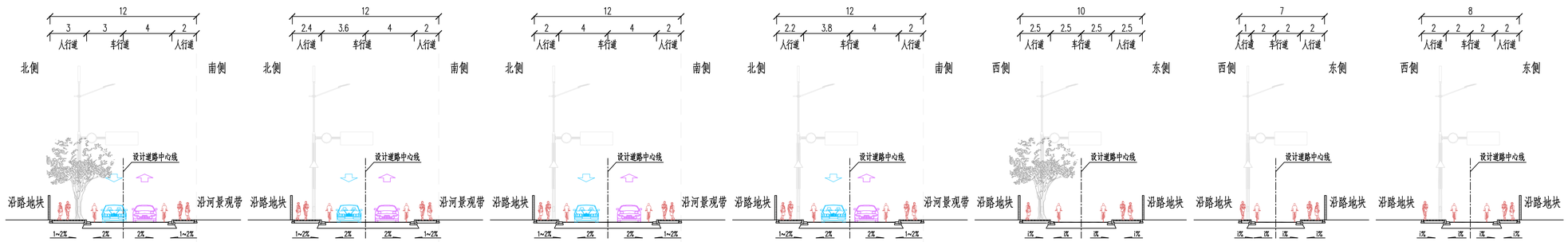

万安路典型横断面(1)　万安路典型横断面(2)　万安路典型横断面(3)　万安路典型横断面(4)

池沟路典型横断面
万安路～文迁路

保宁路典型横断面(1)
公安街以南

保宁路典型横断面(2)
公安街以北

建设单位名称：上海市虹口区市政和水务管理中心
建设项目名称：万安路拓宽改建及周边公共空间提升改造项目
规划用地性质：道路广场用地

虹口区规划和自然资源局
2025年02月11日

一、设计说明

1、万安路(新市北路～凉城路)
万安路西起凉城路，向东延伸分别与华严路、公安路、水电路、沽源路、池沟路、保宁路相交，跨过南泗塘河，终至新市北路(新市南路)，道路全长约984m，规划红线12m，城市支路，设计速度30km/h。标准横断面布置为：3m(北侧人行道)+7m(车行道)+2m(南侧人行道)=12m(规划红线)

2、水电路(万安路～丰镇路)
水电路南起万安路，向北终至丰镇路，道路全长约439m，规划红线宽35m，城市次干路，设计速度40km/h。典型横断面布置为：10.5m(建筑后退)+5m(人行道)+15m(车行道)+4.5m(人行道)=35m

3、华严路(万安路～向北约180m)
华严路南起万安路，向北约180m，道路全长约192m，规划红线12m，城市支路，设计速度30km/h。典型横断面布置为：3.4m(人行道)+6.5m(车行道)+2.1m(人行道)=12m(规划红线)

4、池沟路(万安路～文迁路以北)
池沟路南起万安路，向北终至文迁路，道路全长约204m，规划红线宽10m，城市支路，设计速度20km/h。典型横断面布置为：2.5m(人行道)+5m(车行道)+2.5m(人行道)=10m(规划红线)

5、保宁路(万安路～文迁路)
保宁路南起万安路，向北终至文迁路，道路全长约161m，规划红线宽8m，城市支路，设计速度20km/h。
公安街～文迁路段典型横断面布置为：2m(人行道)+4m(车行道)+2m(人行道)=8m(规划红线)；
万安路～公安街段典型横断面布置为：1m(人行道)+4m(车行道)+2m(人行道)=7m(规划红线)

6、公安街(池沟路～保宁路)
公安街西起池沟路，向东终至保宁路，道路全长约90m，规划红线宽7m，城市支路，设计速度20km/h。典型横断面布置为：5m(车行道)+2m(南侧人行道)=7m

7、沽源路(万安路～公安街)
沽源路南起万安路，向北终至公安街，道路全长约115m，规划红线宽12m，城市支路，设计速度30km/h。典型横断面布置为：2m(人行道)+8m(车行道)+2m(人行道)=12m

二、注：
1、本图尺寸除注明外，均以米为计。
2、本图坐标系统采用上海城市坐标系。
3、本图比例：平面 1:1500、横断面 1:200。

三、图例：
工程范围
无障碍坡道
车行道边线
道路中心线
用地范围线
规划红线
绿化带边线
规划河口线
陆域控制线

万安路拓宽改建及周边公共空间提升改造项目			
道路总平面图			
项目编号		附图编号	